Ведомость основных комплектов рабочих чертежей

Обозначение	Наименование	Примечание
24-23/0336-АС	Архитектурно-строительные решения	
24-23/0336-ГП	Генеральный план	

Ведомость рабочих чертежей основного комплекта

Лист	Наименование	Примечание
1	Общие данные	
2	Ситуационная схема	
3	Разбивочный план М1:500	

Ведомость ссылочных и прилагаемых документов

Обозначение	Наименование	Примечание
	Ссылочные документы	
ГОСТ 21.508-93	Правила выполнения рабочей документации генеральных	
	планов предприятий, сооружений и жилищно-гражданских	
	объектов	
	Прилагаемые документы	

Общие указания:

1. Данный комплект рабочих чертежей марки "ГП" разработан на основании приложения №2 к договору № 24-23/0336 от 23 ноября 2020года и заданий смежных отделов.

2. Климатические характеристики района в соответствии с СП РК 2.04-01-2017 "Строительная климатология :

- климатический район - IVГ;
- температура наиболее холодной пятидневки с обеспеченностью 0,92 -14,9°С;
- снеговая нагрузка на грунт для I района по НТП РК 01-01-3.1(4.1)-2017 "Нагрузки и воздействия на здание" Приложение В - 0,8 кПа (80 кгс/м2);
- значение ветрового давления для I V района по НТП РК 01-01-3.1(4.1)-2017 "Нагрузки и воздействия на здание" Приложение Ж - 0,77 кПА (77 кгс/М2)

3. Проектируемый участок расположен на территории ПС- 220/110/10кВ "Узень", район города Жанаозен, Мангыстаусской области.

4. Степень огнестойкости здания - II. Уровень ответственности здания - II (нормальный), технически не сложный. Класс конструктивной пожарной опасности С0. Класс функциональной пожарной опасности здания Ф5.1.

5. Категории производства внутренних помещений насосной станции: Д, В4.

6. Данный проект выполнен на основании топографической съемки М1:500, и инженерно-геодезических изысканий, выполненных ТОО "СТРОЙИНДУСТРИЯ" в марте 2020г.

7. За условную отметку 0,000 принята отметка чистого пола насосной станции, и камеры задвижек. В резервуарах за отметку 0,000 принята отметка днища.

8. Рабочий проект предусматривает:

- реконструкцию насосной станции;
- реконструкцию камеры задвижек ;
- реконструкцию двух существующих пожарных резервуаров.

9. Рельеф участка спокойный. Перепад отметок колеблется в пределах от 180.42 до 181.66м.

10. Рабочий проект разработан в соответствии с действующими нормами, правилами и стандартами РК.

Перечень технических регламнтов и нормативных документов на основании которых выполнена документация:

СН РК 3.01-01-2011; СП РК 3.01-103-2012 "Генеральные планы промышленных предприятий".

11. Система координат -"Местная".

12. Система высот Балтийская.

Согласовано

ТМО	
Федоренко	
	12.20

Взам. инв. №

Подп. и дата

Инв. № подл.

ВНИМАНИЕ!

Производство работ без проекта производства работ ЗАПРЕЩАЕТСЯ!

Технические решения, принятые в рабочих чертежах, соответствуют требованиям экологических, санитарно-гигиенических, противопожарных и других норм, действующих на территории Республики Казахстан и обеспечивают безопасную для жизни и здоровья людей эксплуатацию объекта при соблюдении мероприятий, предусмотренных рабочими чертежами.

Главный инженер проекта Демченко А.А.

Изм.	Колуч.	Лист	№док.	Подп.	Дата
Гл.инж.		Андреев			12.20
ГИП		Демченко			12.20
Нач.отд.		Воробьев			12.20
Гл.констр..		Плохотниченко			12.20
Разраб.		Торегожина			12.20
Н. контр		Воробьев			12.20

24-23/0336-ГП

Модернизация (реконструкция) системы водяного пожаротушения на АТ-1, АТ-2 ПС-220/110/10 кВ "Узень"

Генеральный план	Стадия	Лист	Листов
	РП	1	3
Общие данные	СтройИндустрия		

Копировал А3

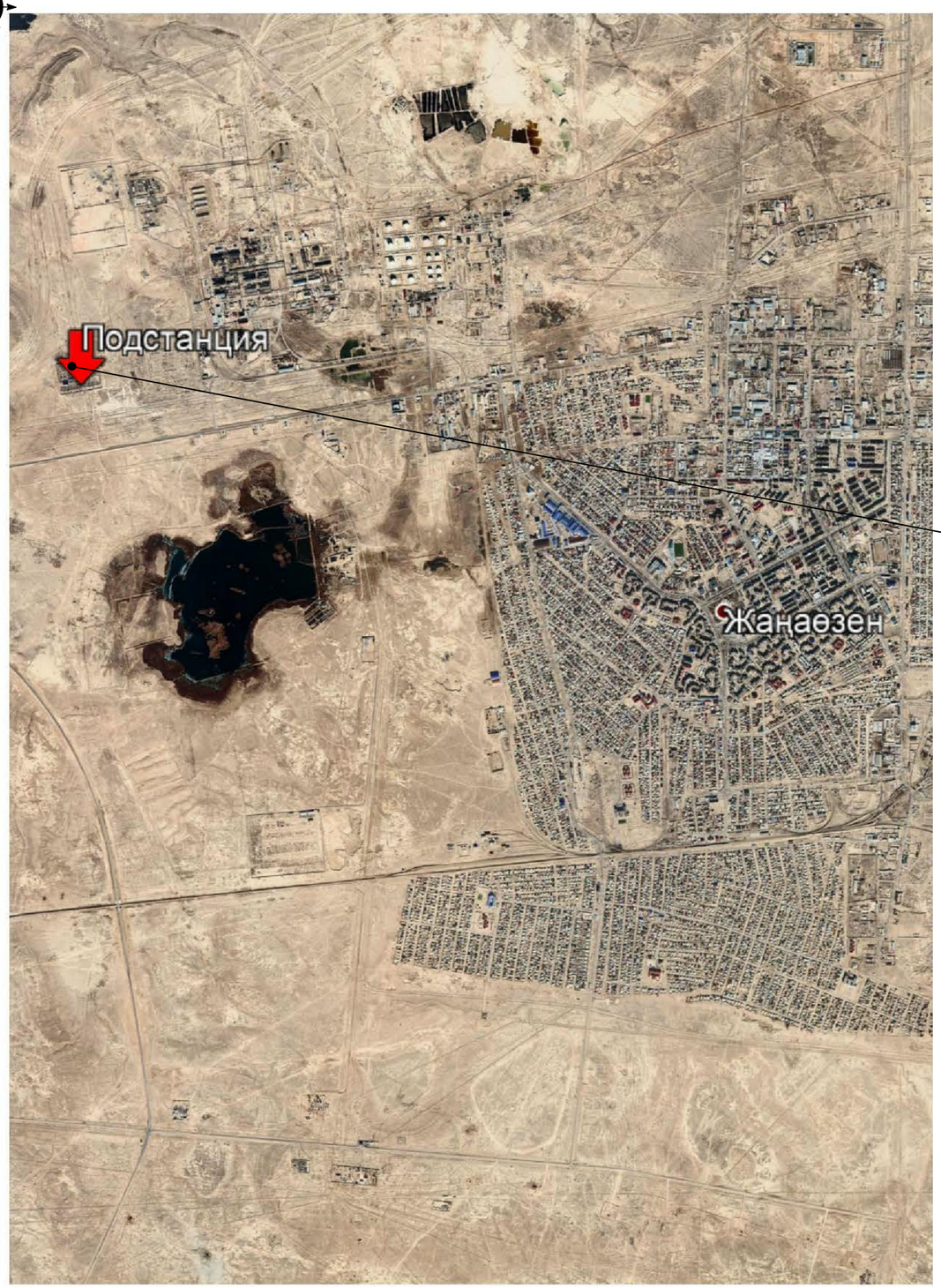

Проектируемый участок

Инв. № подл. | Подп. и дата | Взам. инв. №

						24-23/0336-ГП
						Модернизация (реконструкция) системы водяного пожаротушения на АТ-1, АТ-2 ПС-220/110/10 кВ "Узень"
Изм.	Кол. уч.	Лист	№ док.	Подп.	Дата	
Нач.отд.		Воробьев			12.20	Генеральный план — Стадия: РП; Лист: 2; Листов:
Разраб.		Торегожина			12.20	Ситуационная схема — СтройИндустрия
Н. контр		Воробьев			12.20	

Формат А3



Экспликация зданий и сооружений

N по ген-плану	Наименование	Примечания
1	ПС 220/110/10кВ "Узень"	Сущ.
2	Насосная станция	Сущ. реконструкция
3	Камера задвижек	Сущ. реконструкция
4	Пожрезервуары, емк.250м3	Сущ. реконструкция

Условные обозначения

- Сущ.здания и сооружения
- Водопровод сущ

1. Настоящий чертеж разработан на основании топографической съемки М1:500, выполненной ТОО "Стройиндустрия" в 2020г.
2. Все размеры даны в метрах.
3. Система координат - "Местная"; система высот - Балтийская.

Изм.	Кол.уч.	Лист	№ док.	Подп.	Дата	24-23/0336-ГП
						Модернизация (реконструкция) системы водяного пожаротушения на АТ-1, АТ-2 ПС-220/110/10 кВ "Узень"
						Генеральный план. Стадия: РП. Лист: 3. Листов:
Нач.отд.	Воробьев				12.20	Разбивочный план М1:500
Разраб.	Торегожина				12.20	СтройИндустрия
Н. контр.	Воробьев				12.20	

Формат А3х3

Инв.N.подл. | Подпись и дата | Взам.инв.N